

---

**DOCUMENTO Nº 4**  
**PLANOS**

---





SITUACIÓN LOCAL

PROYECTO BÁSICO Y DE EJECUCIÓN DE:		PLANO N°:
ADECUACIÓN DE LOCAL PARA SALAS MUNICIPALES DE ENSAYO		1
PROMOTOR	EXCMO. AYUNTAMIENTO DE ZAMORA	FECHA: JUNIO-2020
SITUACION	ESTADIO RUTA DE LA PLATA. ZAMORA	ESCALA: 1/2000
PLANO	SITUACIÓN	FIRMADO
PORFIRIO DOMINGUEZ HERRERO ARQUITECTO		
CALLE SANTA CLARA, 32, 1ª IZQ. 49015, ZAMORA. TLF/FAX: 980511297. E-MAIL: porfiriominguez.arquitecto@coal.es		



**LOCAL BAJO GRADAS**

SUP. CONST.: 328,50 m<sup>2</sup>  
SUP. ÚTIL: 328,50 m<sup>2</sup>

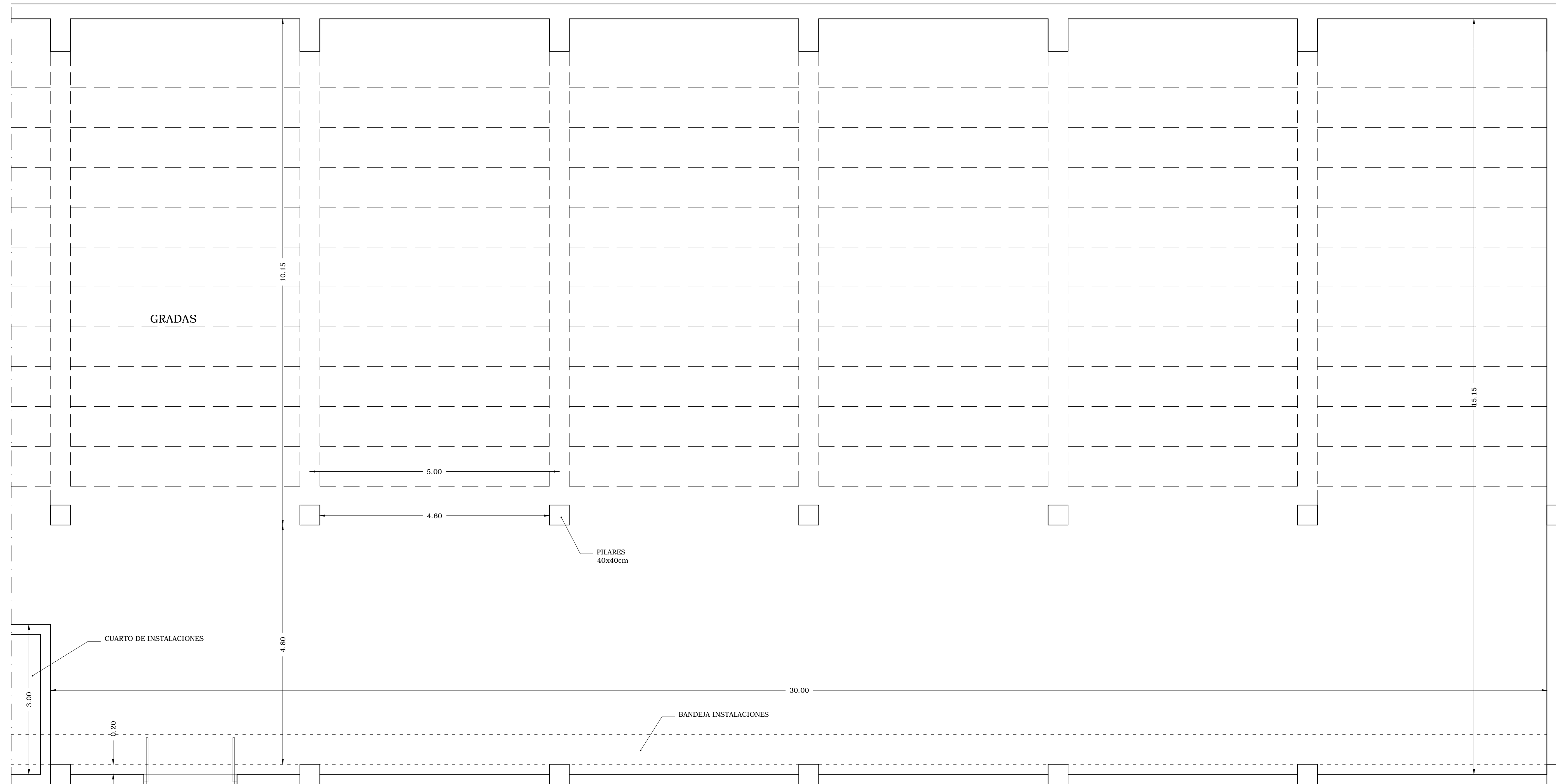

PROYECTO BÁSICO Y DE EJECUCIÓN DE:		PLANO Nº:
ADECUACIÓN DE LOCAL PARA SALAS MUNICIPALES DE ENSAYO		2
PROMOTOR	EXCMO. AYUNTAMIENTO DE ZAMORA	FECHA: JUNIO-2020
SITUACION	ESTADIO RUTA DE LA PLATA. ZAMORA	ESCALA: 1/50
PLANO	ESTADO ACTUAL: PLANTA DE LOCAL, COTAS y SUP.	FIRMADO:
PORFIRIO DOMINGUEZ HERRERO ARQUITECTO		
CALLE SANTA CLARA, 32, 1ª IZQ. 49015, ZAMORA. TLF/FAX: 980511297. E-MAIL: porfiriomd@coar.es		

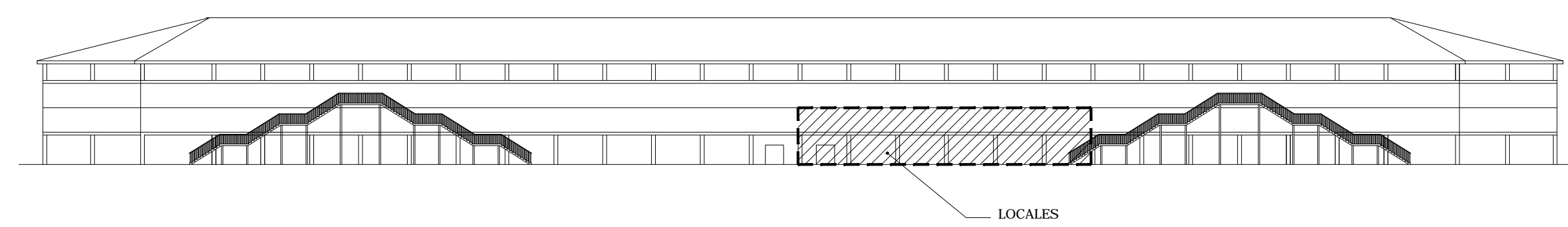
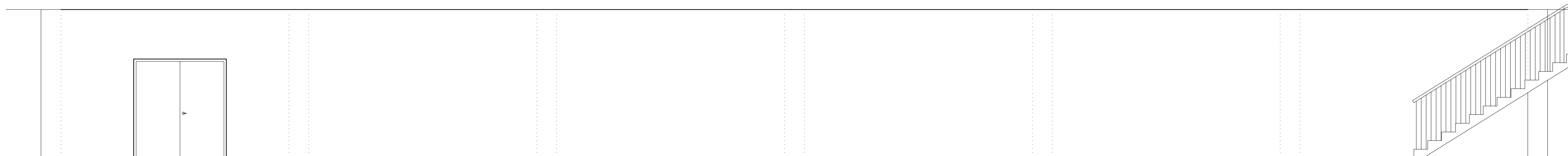
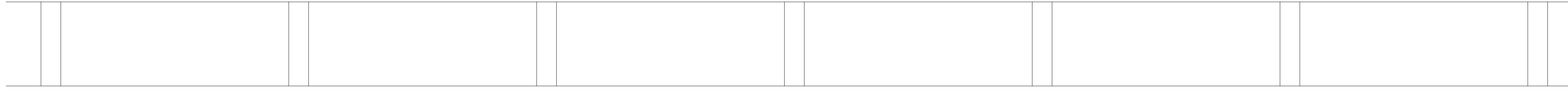
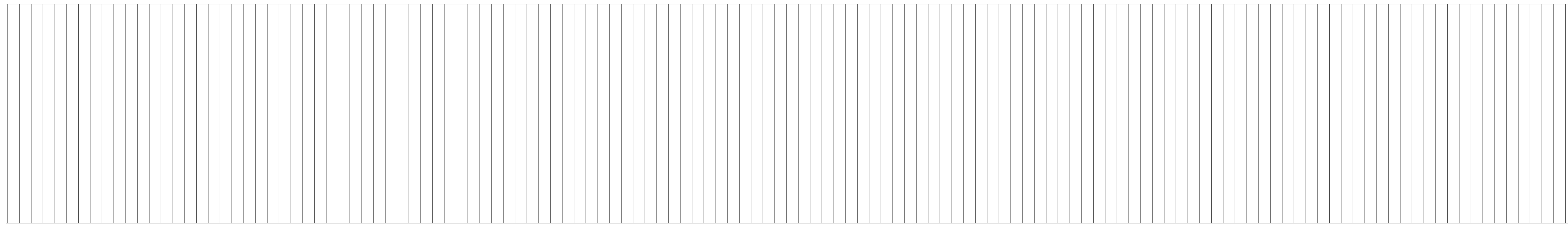

FACHADA ESTE "RUTA DE LA PLATA"



PROYECTO BÁSICO Y DE EJECUCIÓN DE:		PLANO Nº:
ADECUACIÓN DE LOCAL PARA SALAS MUNICIPALES DE ENSAYO		3
PROMOTOR	EXCMO. AYUNTAMIENTO DE ZAMORA	FECHA: JUNIO-2020
SITUACION	ESTADIO RUTA DE LA PLATA. ZAMORA	ESCALA: 1/50
PLANO	ESTADO ACTUAL: FACHADA	FIRMADO:
PORFIRIO DOMINGUEZ HERRERO ARQUITECTO <small>CALLE SANTA CLARA, 32, 1ª IZQ. 49015, ZAMORA. TLF/FAX: 980511297. E-MAIL: porfiriodominguez.arquitecto@coai.es</small>		

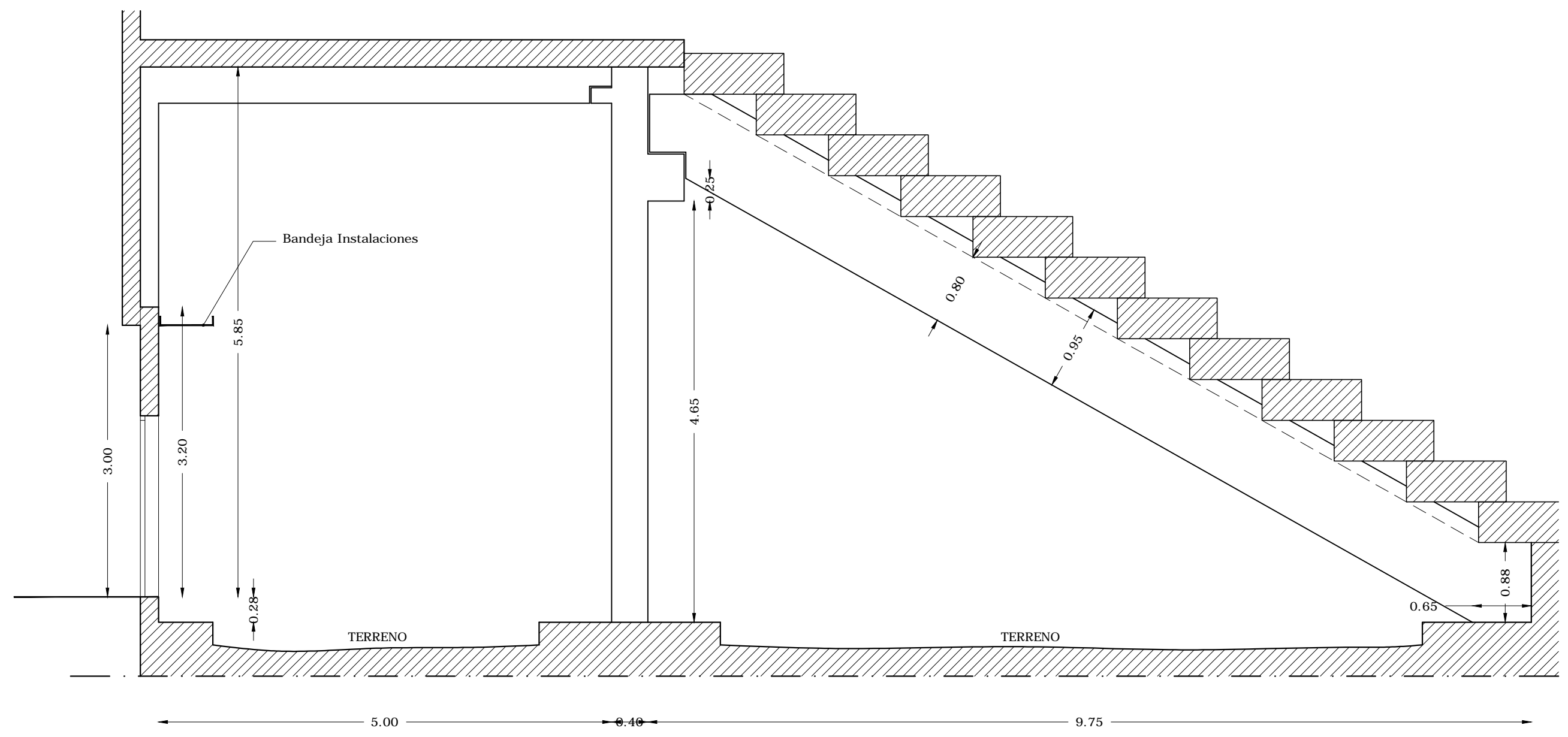

SECCIÓN TRANSVERSAL

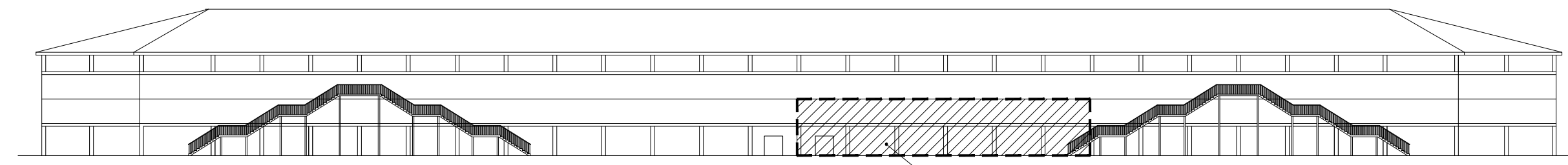

FACHADA ESTE "RUTA DE LA PLATA"



PROYECTO BÁSICO Y DE EJECUCIÓN DE:		PLANO Nº:
ADECUACIÓN DE LOCAL PARA SALAS MUNICIPALES DE ENSAYO		4
PROMOTOR	EXCMO. AYUNTAMIENTO DE ZAMORA	FECHA: JUNIO-2020
SITUACION	ESTADIO RUTA DE LA PLATA. ZAMORA	ESCALA: 1/50
PLANO	ESTADO ACTUAL: SECCIÓN TRANSVERSAL	FIRMADO:
<p> <b>PORFIRIO DOMINGUEZ HERRERO</b>          ARQUITECTO  <small>CALLE SANTA CLARA, 32, 1ª IZQ. 49015, ZAMORA. TLF/FAX: 980511297. E-MAIL: porfiriodominguez.arquitecto@coai.es</small> </p>		



**LOCAL SALAS DE ENSAYO**

TOTAL SUP. CONST.: 328,50 m<sup>2</sup>  
 TOTAL SUP. ÚTIL.: 270,24 m<sup>2</sup>

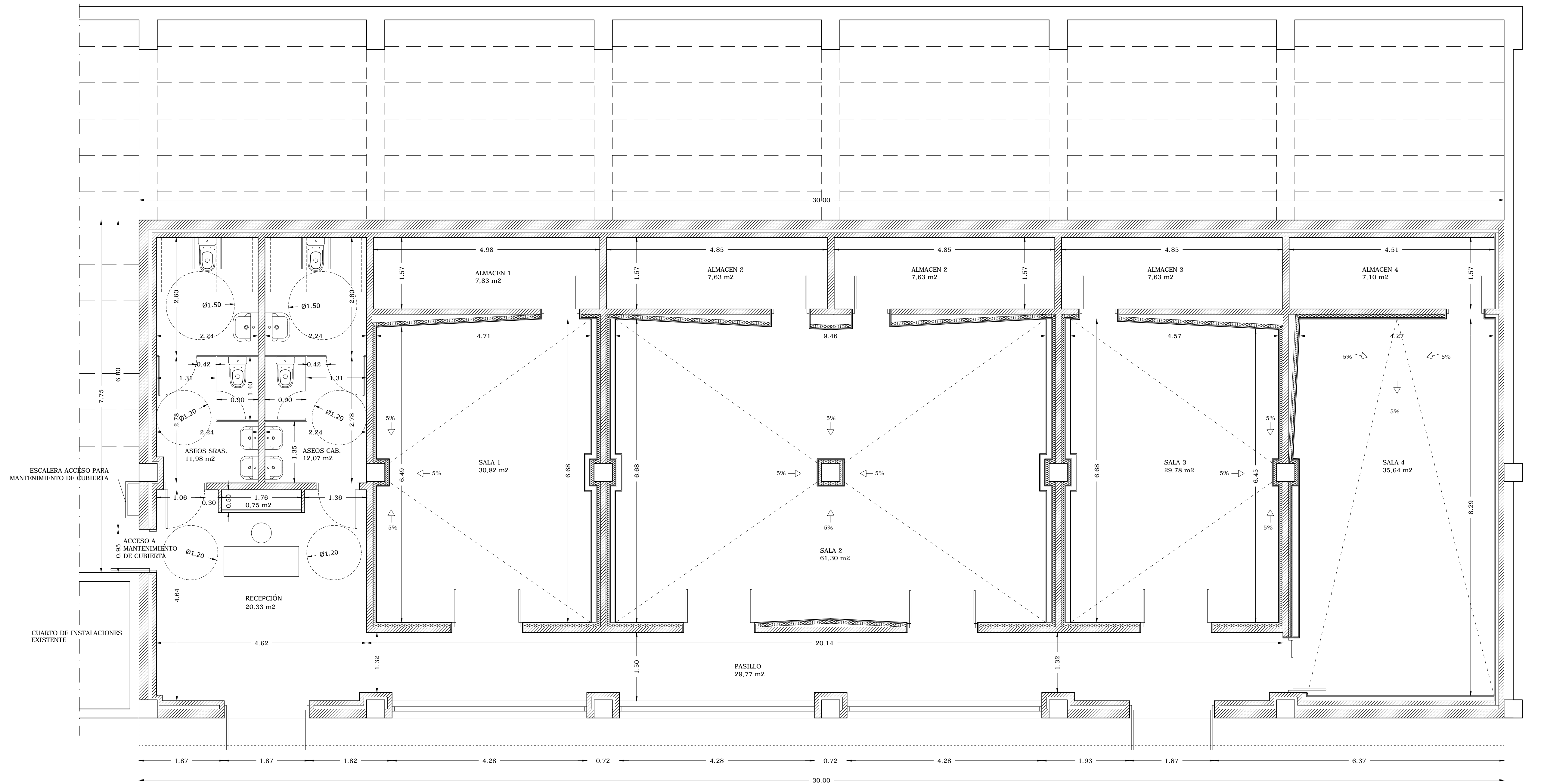

PROYECTO BÁSICO Y DE EJECUCIÓN DE:		PLANO Nº:
ADECUACIÓN DE LOCAL PARA SALAS MUNICIPALES DE ENSAYO		5
PROMOTOR	EXCMO. AYUNTAMIENTO DE ZAMORA	FECHA: JUNIO-2020
SITUACION	ESTADIO RUTA DE LA PLATA. ZAMORA	ESCALA: 1/50
PLANO	ADECUACIÓN: PLANTA DE LOCAL, COTAS Y SUP.	FIRMADO:
PORFIRIO DOMINGUEZ HERRERO ARQUITECTO CALLE SANTA CLARA, 32, 1ª IZQ. 49015, ZAMORA. TLF/FAX: 980511297. E-MAIL: porfiriomd@coar.es		

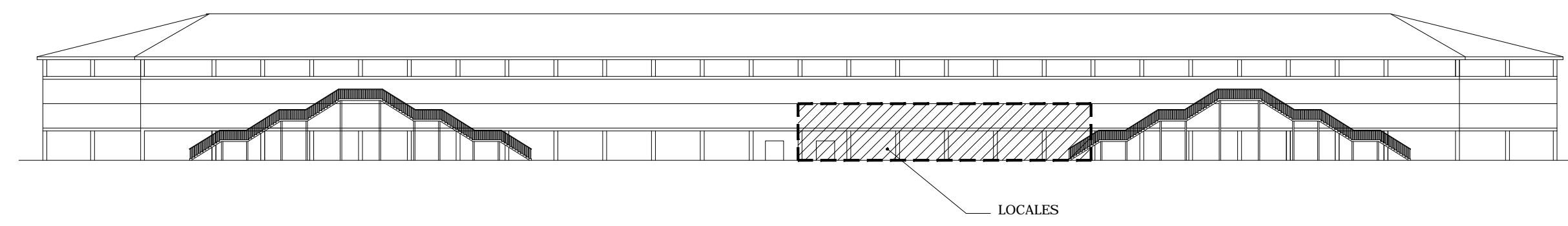
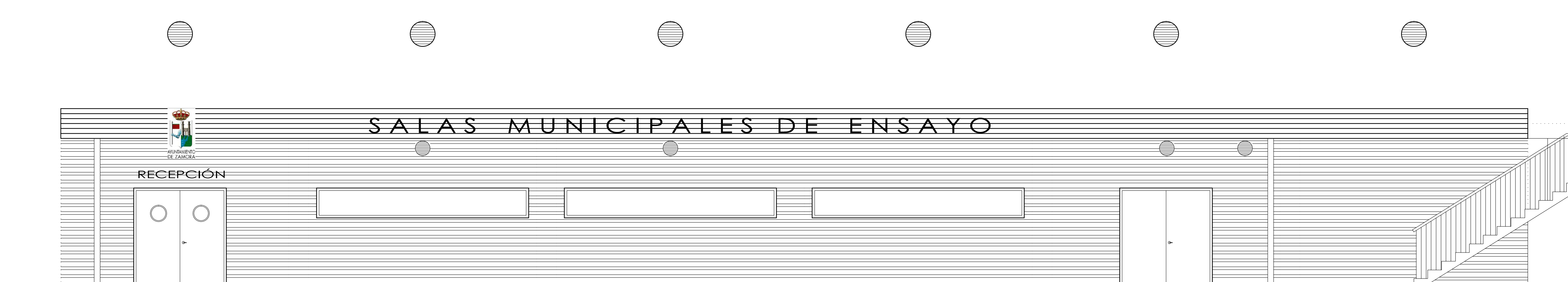
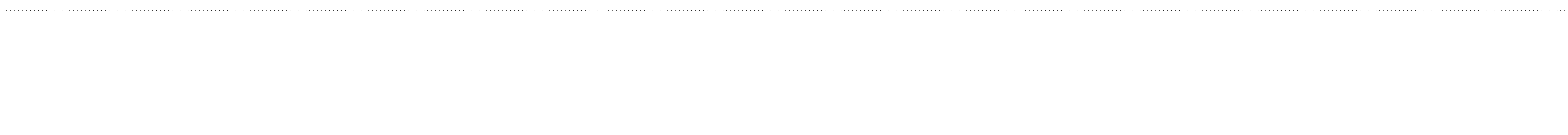
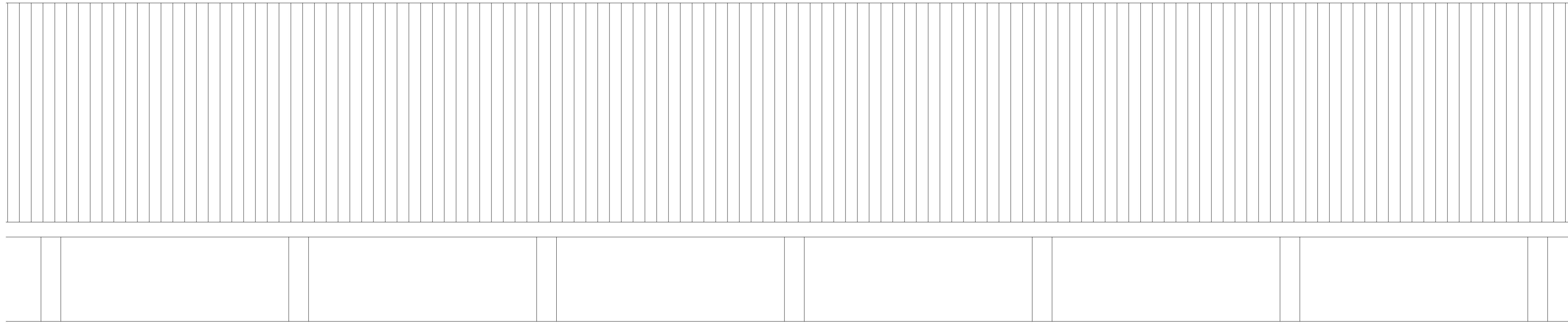

FACHADA ESTE "RUTA DE LA PLATA"

PROYECTO BÁSICO Y DE EJECUCIÓN DE:		PLANO Nº:
ADECUACIÓN DE LOCAL PARA SALAS MUNICIPALES DE ENSAYO		6
PROMOTOR	EXCMO. AYUNTAMIENTO DE ZAMORA	FECHA: JUNIO-2020
SITUACION	ESTADIO RUTA DE LA PLATA. ZAMORA	ESCALA: 1/50
PLANO	ADECUACIÓN: FACHADA	FIRMADO:
PORFIRIO DOMINGUEZ HERRERO ARQUITECTO <small>CALLE SANTA CLARA, 32, 1ª IZQ. 49015, ZAMORA. TLF/FAX: 980511297. E-MAIL: porfiriomd@coar.es</small>		

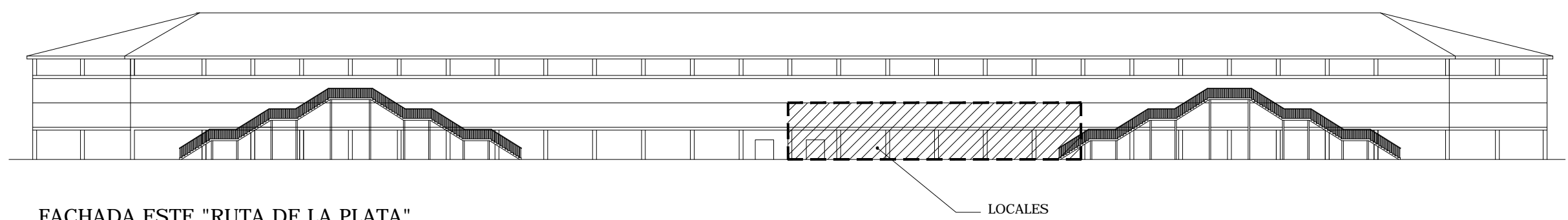
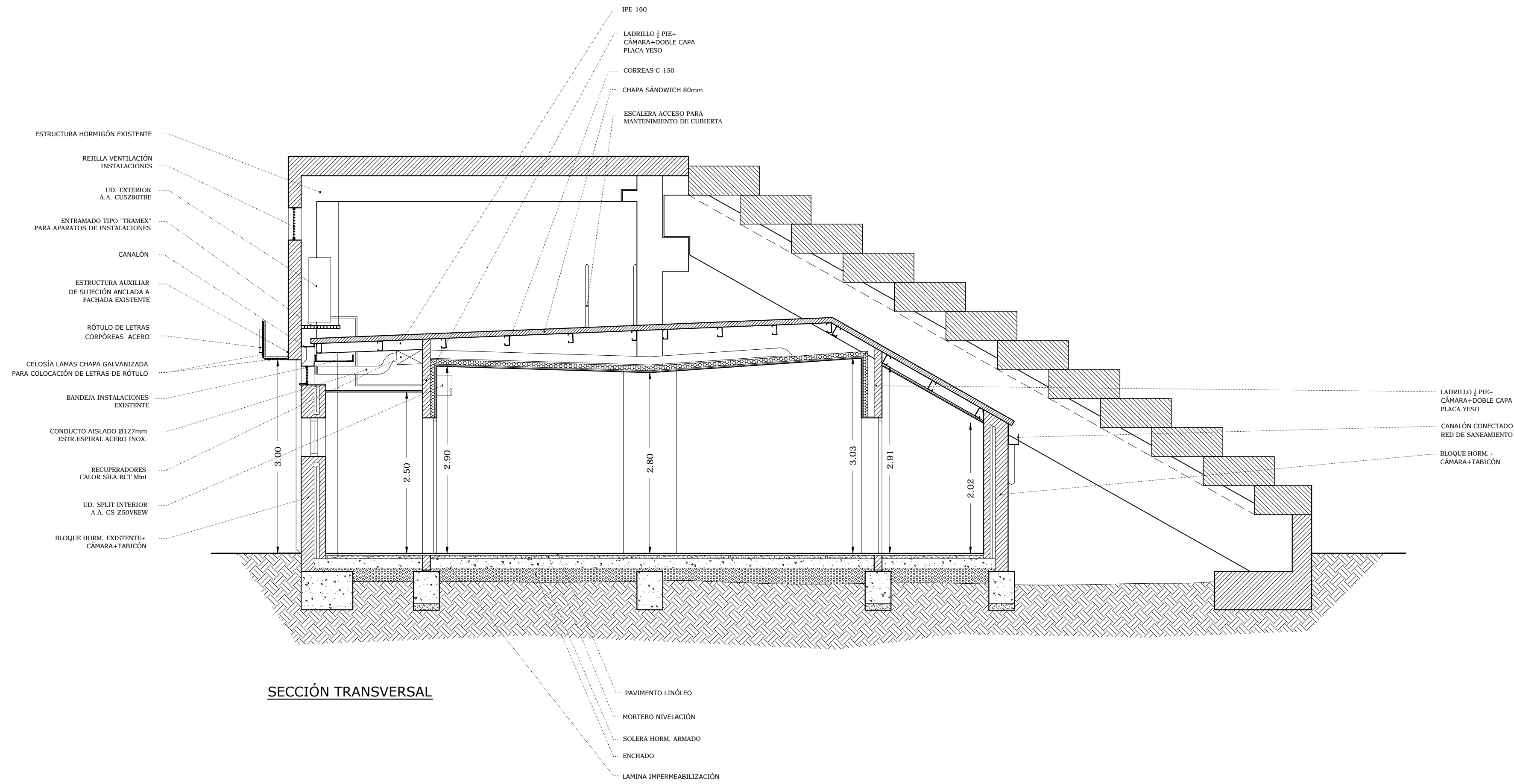

PROYECTO BÁSICO Y DE EJECUCIÓN DE:		PLANO Nº:
ADECUACIÓN DE LOCAL PARA SALAS MUNICIPALES DE ENSAYO		7
PROMOTOR	EXCMO. AYUNTAMIENTO DE ZAMORA	FECHA: JUNIO-2020
SITUACION	ESTADIO RUTA DE LA PLATA. ZAMORA	ESCALA: 1/50
PLANO	ADECUACIÓN: SECCIÓN TRANSVERSAL	FIRMADO:
PORFIRIO DOMINGUEZ HERRERO ARQUITECTO		
<small>CALLE SANTA CLARA, 32, 1ª IZQ. 49015, ZAMORA. TLF/FAX: 980511297. E-MAIL: porfiriodominguez.arquitecto@coal.es</small>		



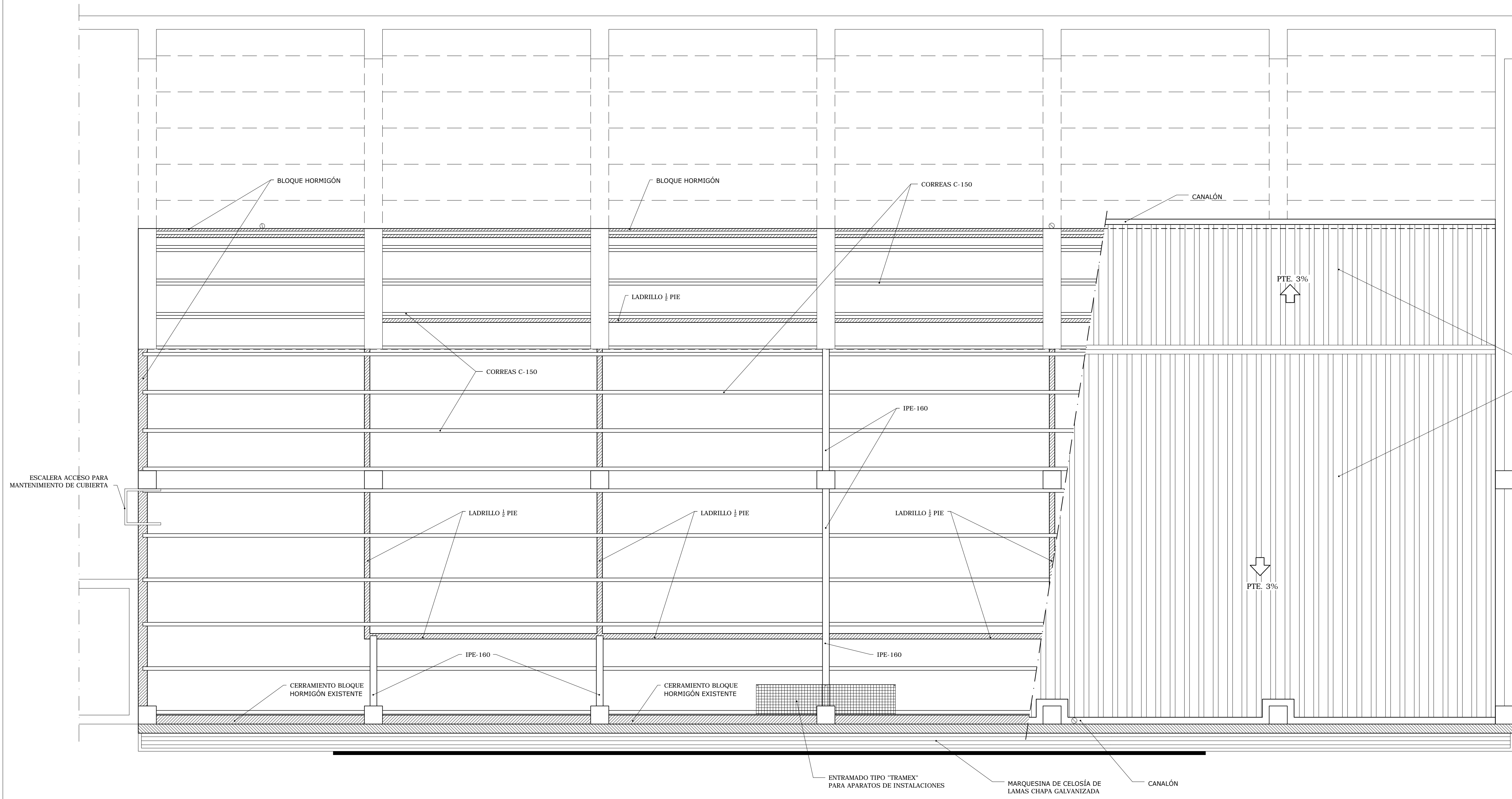

PROYECTO BÁSICO Y DE EJECUCIÓN DE:		PLANO Nº:
ADECUACIÓN DE LOCAL PARA SALAS MUNICIPALES DE ENSAYO		8
PROMOTOR	EXCMO. AYUNTAMIENTO DE ZAMORA	FECHA: JUNIO-2020
SITUACION	ESTADIO RUTA DE LA PLATA. ZAMORA	ESCALA: 1/50
PLANO	ADECUACIÓN: ESTRUCTURA AUXILIAR y PL. DE CUBIERTA	FIRMADO:
PORFIRIO DOMINGUEZ HERRERO ARQUITECTO		
<small>CALLE SANTA CLARA, 32, 1ª IZQ. 49015, ZAMORA. TLF/FAX: 980511297. E-MAIL: porfiriodominguez.arquitecto@coal.es</small>		

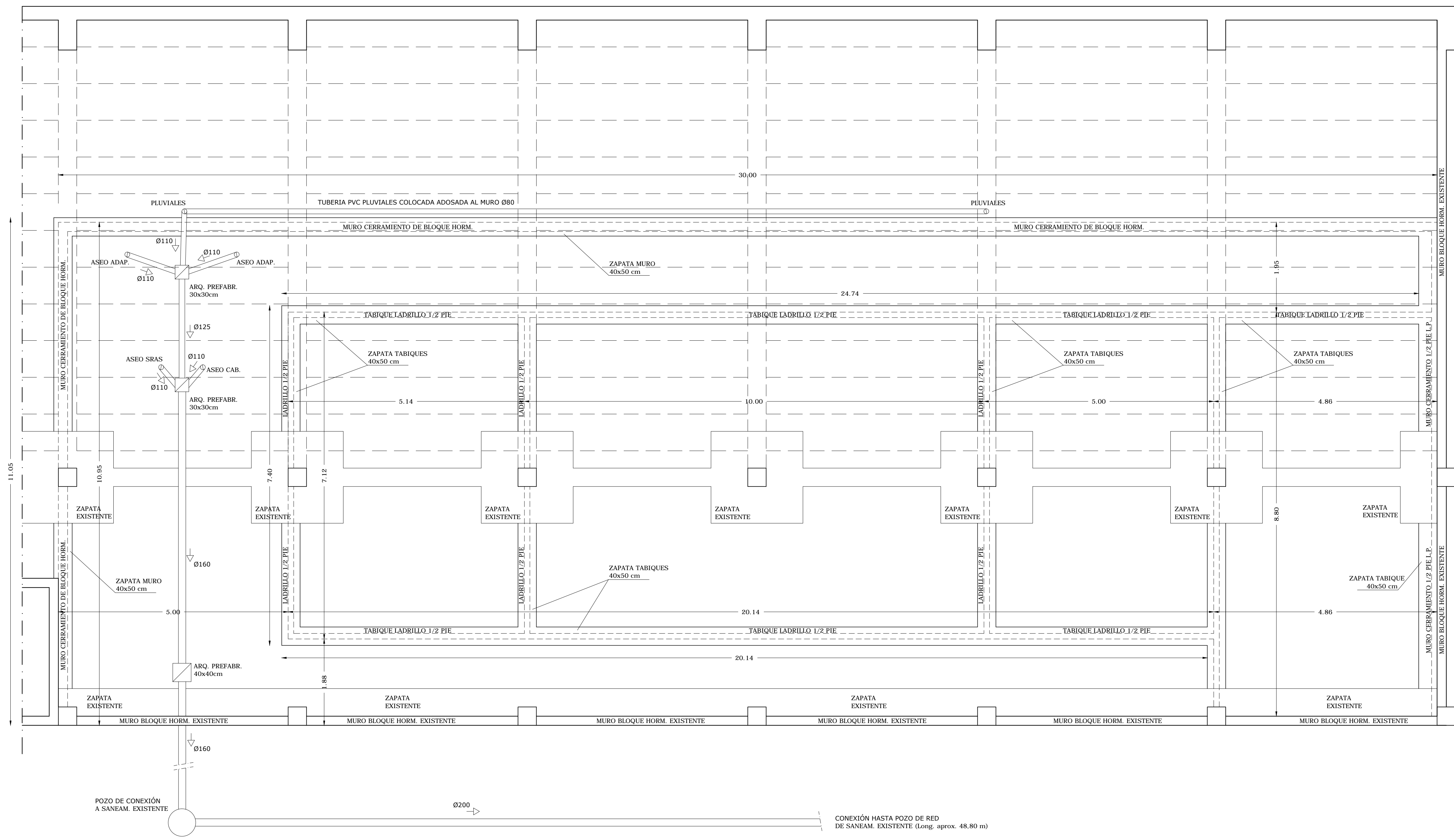

PROYECTO BÁSICO Y DE EJECUCIÓN DE:		PLANO Nº:
ADECUACIÓN DE LOCAL PARA SALAS MUNICIPALES DE ENSAYO		9
PROMOTOR	EXCMO. AYUNTAMIENTO DE ZAMORA	FECHA: JUNIO-2020
SITUACION	ESTADIO RUTA DE LA PLATA. ZAMORA	ESCALA: 1/50
PLANO	ADECUACIÓN: CIMENTACIÓN Y SANEAMIENTO	FIRMADO: <i>[Signature]</i>
PORFIRIO DOMINGUEZ HERRERO ARQUITECTO		
CALLE SANTA CLARA, 32, 1ª IZQ. 49015, ZAMORA. TLF/FAX: 980511297. E-MAIL: porfiriodominguez.arquitecto@coal.es		

CONEXIÓN HASTA POZO DE RED DE SANEAM. EXISTENTE (Long. aprox. 48,80 m)



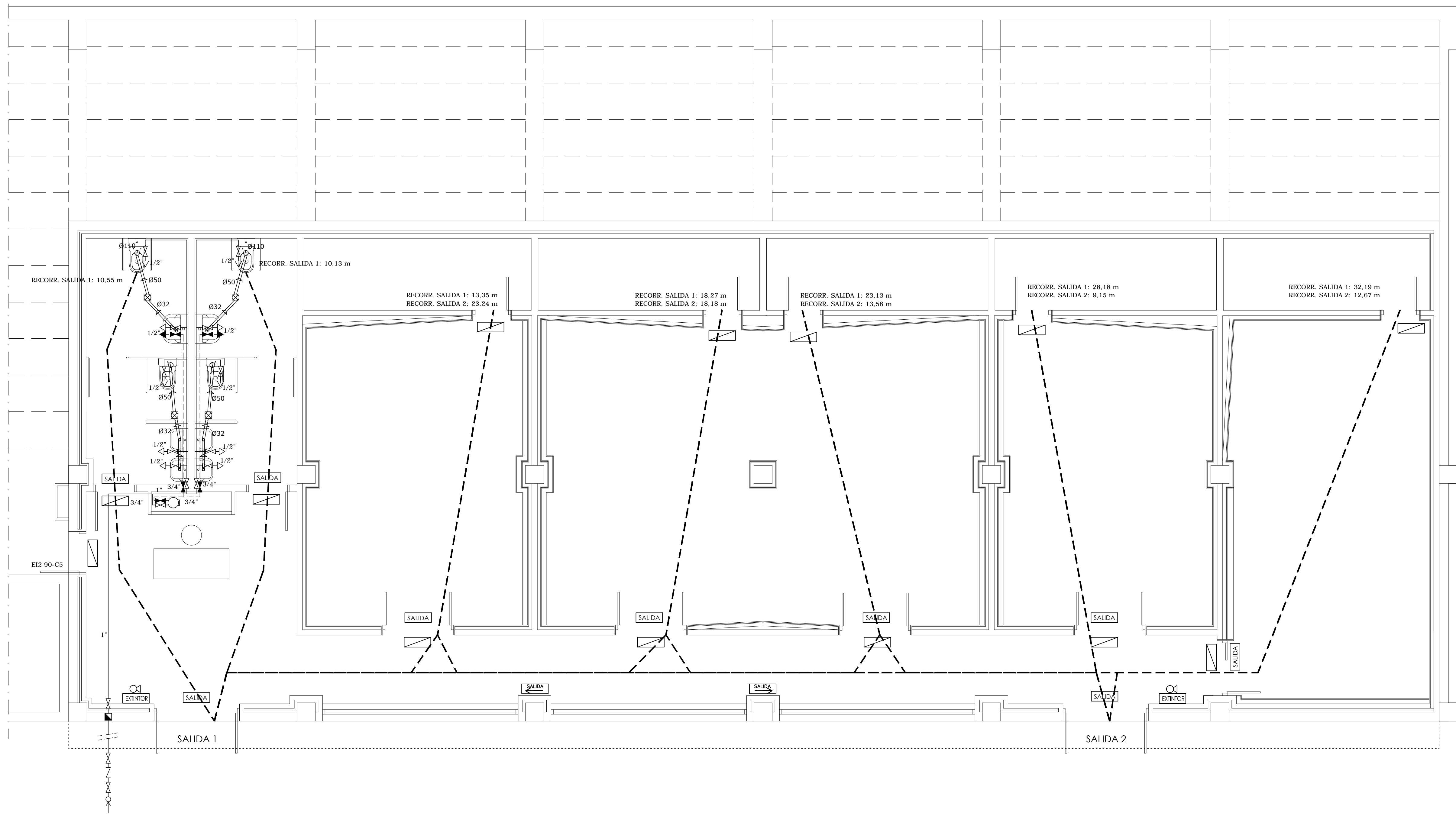

**LEYENDA DE P.C.I.**

---	RECORRIDOS DE EVACUACIÓN
⊗	EXTINTOR 21A/113B 6Kg
□ SALIDA	SEÑALIZ. SALIDA DE PLANTA 6 RECINTO
□	SEÑALIZ. SIN SALIDA
→ SALIDA	SEÑALIZ. DIRECCION SALIDA
⊗ EXTINTOR	SEÑALIZ. INST. P.C.I.

**LEYENDA FONTANERIA y SANEAMIENTO**

⊗	ACOMETIDA
⊗	CONTADOR
⊗	VALVULA CORTE DE AGUA FRIA
⊗	VALVULA CORTE DE AGUA CALIENTE
⊗	VALVULA DE RETENCION
⊗	BOTE SIFONICO
---	RED DE AGUA FRIA
---	RED DE AGUA CALIENTE
⊗	GRIFO DE AGUA FRIA
⊗	GRIFO DE AGUA CALIENTE
⊗	BAJANTE PVC
⊗	RED TUBERIAS DESAGÜE PVC
⊗	TERMO ELECTRICO

PROYECTO BÁSICO Y DE EJECUCIÓN DE:		PLANO Nº:
ADECUACIÓN DE LOCAL PARA SALAS MUNICIPALES DE ENSAYO		<b>10</b>
PROMOTOR	EXCMO. AYUNTAMIENTO DE ZAMORA	FECHA: JUNIO-2020
SITUACION	ESTADIO RUTA DE LA PLATA. ZAMORA	ESCALA: 1/50
PLANO	INSTALACIÓN DE FONTANERÍA y P.C.I.	FIRMADO:
<p> <b>PORFIRIO DOMINGUEZ HERRERO</b>          ARQUITECTO  <small>CALLE SANTA CLARA, 32, 1ª IZQ. 49015, ZAMORA. TLF/FAX: 980511297. E-MAIL: porfiriomdominguez.arquitecto@coai.es</small> </p>		

Altura máxima 0,75 m  
 Longitud >0,60m  
 Distancia máxima entre ejes de barras 0,80m

Inodoro  
 Borde superior altura máxima 0,45 m

PUNTO DE LLAMADA ACCESIBLE

Lavabo exento de pedestal  
 Parte superior: altura máx. 0,85 m  
 Hueco inferior mínimo: 0,68m alto x 0,30m de fondo  
 Accionamiento de grifería; distancia máxima desde el borde del lavabo de 0,46m

Paso mínimo 0,80 m  
 Hoja o marco con contraste de color respecto al paramento  
 Accionamiento de puerta: mecanismo de palanca, altura máx. 1m.  
 Tirador contrasta color con puerta.  
 Condena: no permitido el giro de muñeca. Se podrá abrir desde el exterior en caso de emergencia.  
 Símbolo internacional de accesibilidad y placa en braille con indicativo de mixto (altura 1,50m)

SEÑAL VISIBLE Y ACÚSTICA DE LLAMADA ASISTENCIA ASEO ACCESIBLE PL. BAJA

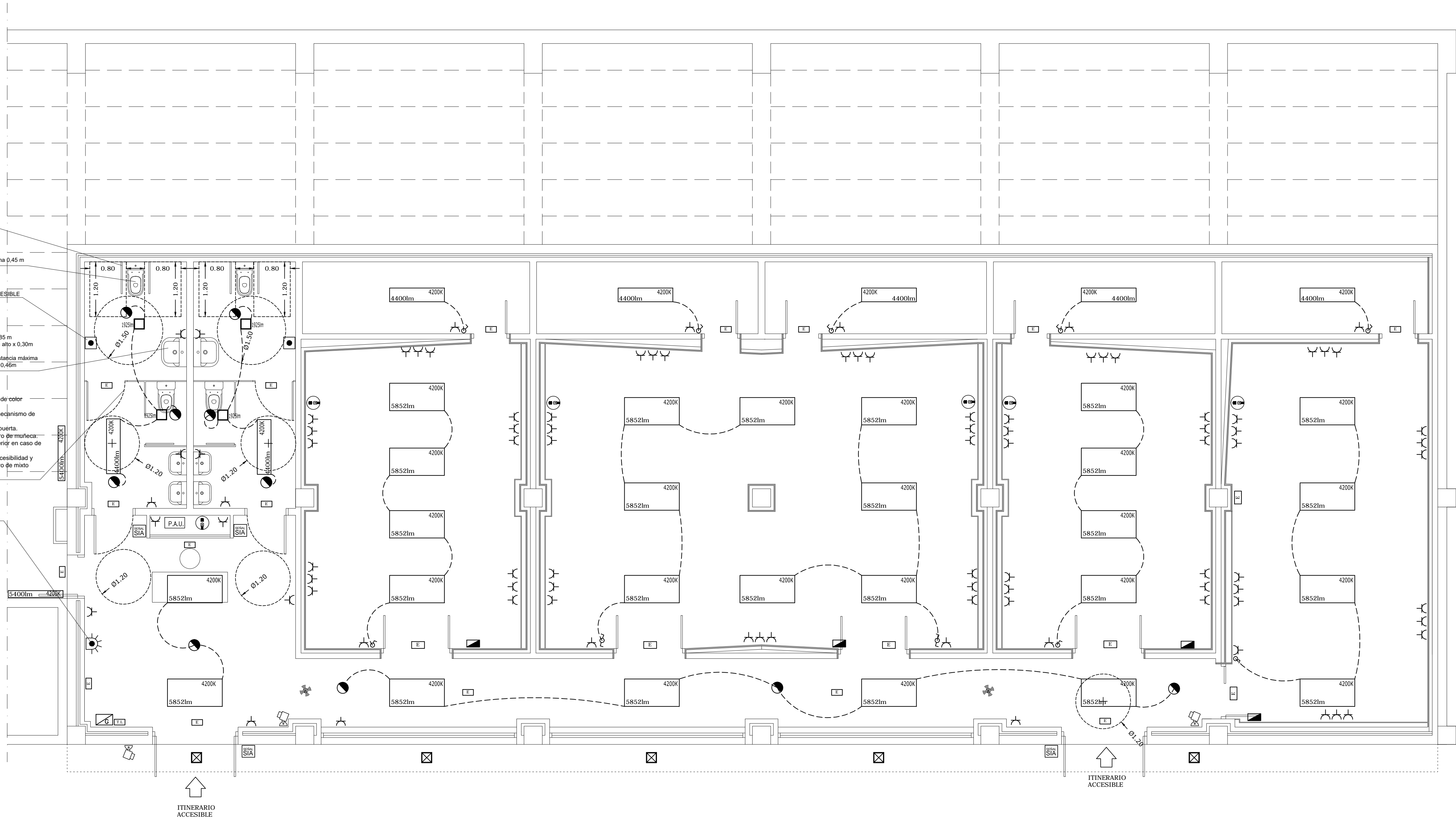

LEYENDA ELÉCTRICA

- CUADRO GENERAL DE PROT.
- SUBCUADRO MANDO
- TOMA DE CORRIENTE
- INTERRUPTOR
- SENSOR DE PRESENCIA
- EMERGENCIA
- DOWNLIGHT LED
- FOCO EXTERIOR LED
- LUMINARIA ESTANCA LED
- PANTALLA LED
- PANTALLA LED

LEYENDA SISTEMA VIDEO-VIGILANCIA

- RJ45- TOMA INTERNET-TELÉFONO
- PUNTO DE ACCESO USUARIO P.A.U.
- PUNTO DE ACCESO WIFI
- CAMARAS

PROYECTO BÁSICO Y DE EJECUCIÓN DE:		PLANO Nº:
ADECUACIÓN DE LOCAL PARA SALAS MUNICIPALES DE ENSAYO		11
PROMOTOR	EXCMO. AYUNTAMIENTO DE ZAMORA	FECHA: JUNIO-2020
SITUACION	ESTADIO RUTA DE LA PLATA. ZAMORA	ESCALA: 1/50
PLANO	INST. DE ELECTRICIDAD, SIST. DE SEGURIDAD y ACCESIBILIDAD	FIRMADO:
PORFIRIO DOMINGUEZ HERRERO ARQUITECTO		
<small>CALLE SANTA CLARA, 32, 1ª IZQ. 49015, ZAMORA. TLF/FAX: 980511297. E-MAIL: porfiriodominguez.arquitecto@coai.es</small>		



**CUADRO GENERAL**

POTENCIA TOTAL ESTIMADA 20.000W

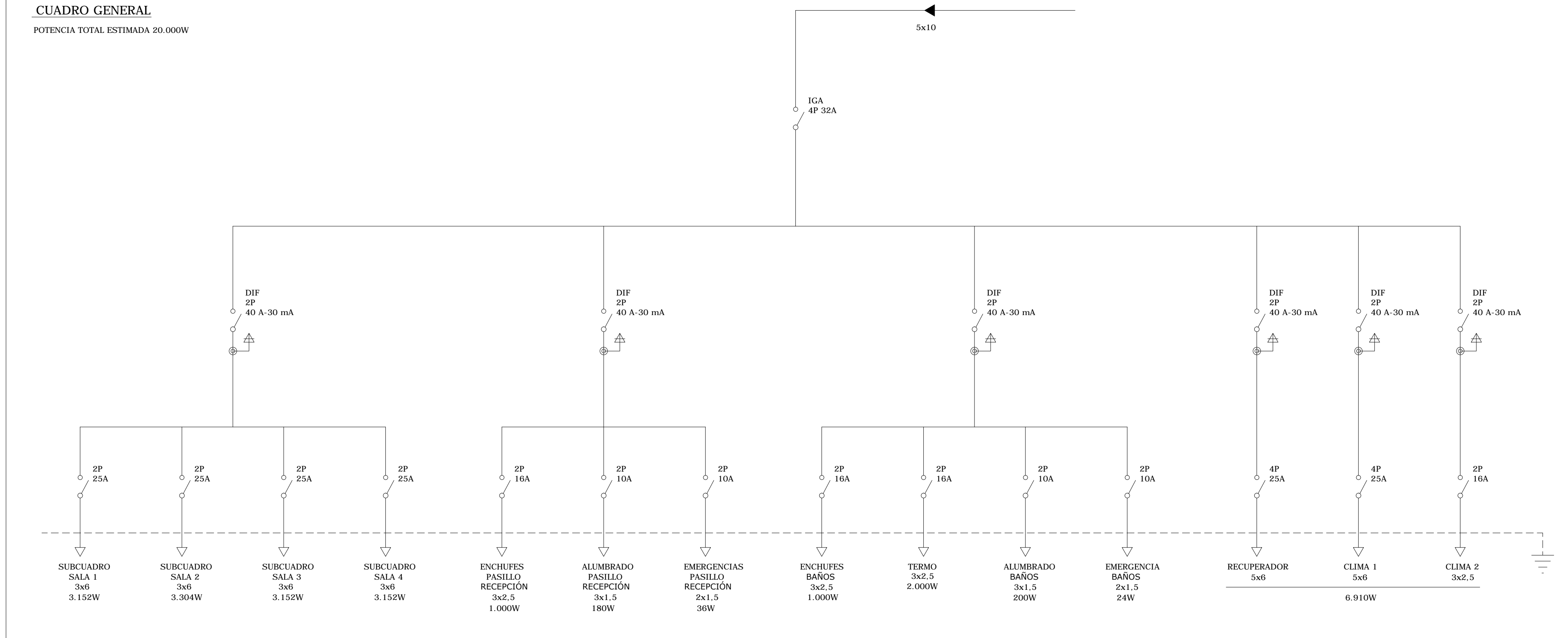

**SUBCUADRO**

SALAS ENSAYO  
4 Ud.  
POTENCIA ESTIMADA 3.152W

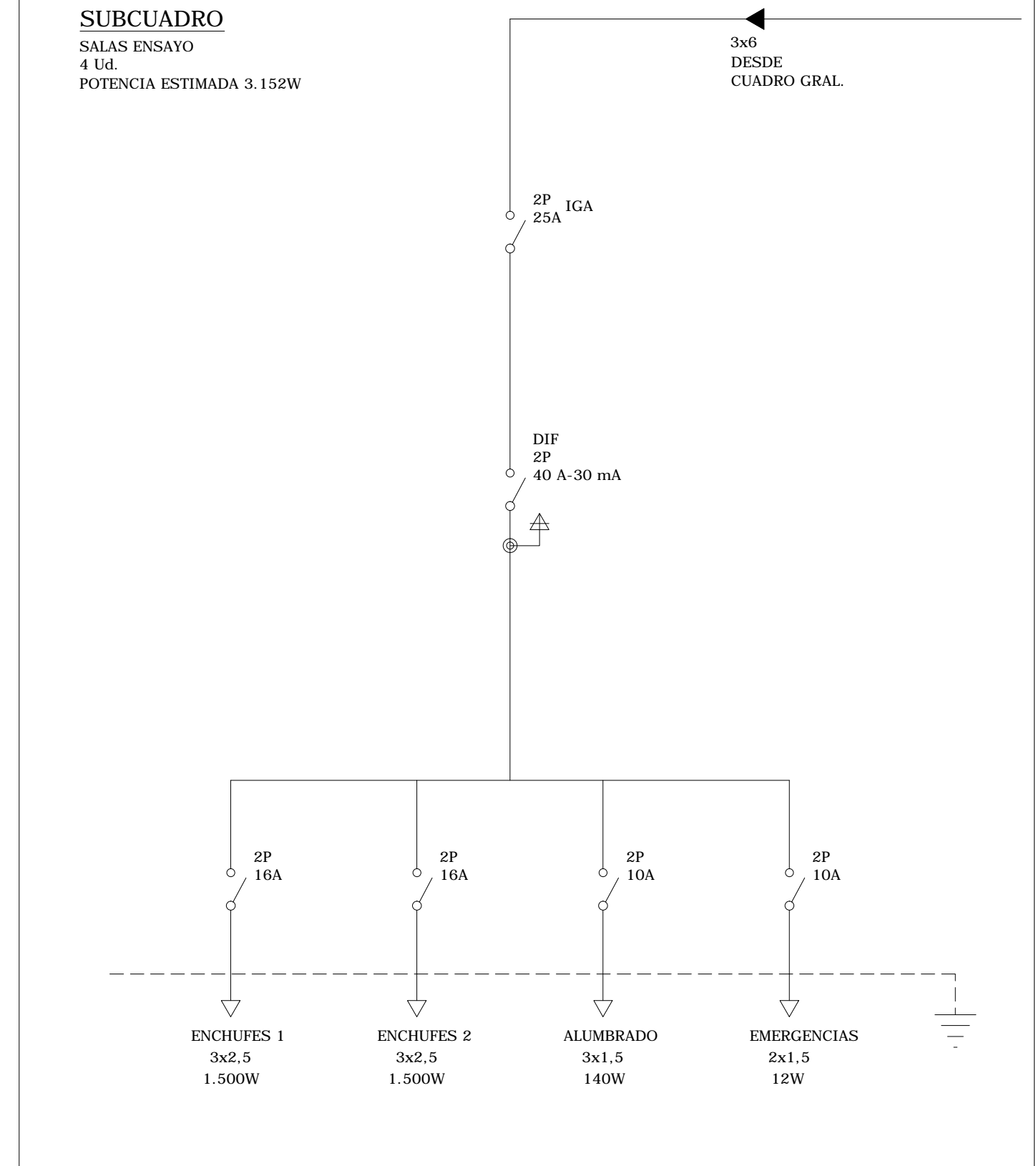

PROYECTO BÁSICO Y DE EJECUCIÓN DE:		PLANO Nº:
ADECUACIÓN DE LOCAL PARA SALAS MUNICIPALES DE ENSAYO		12
PROMOTOR	EXCMO. AYUNTAMIENTO DE ZAMORA	FECHA: JUNIO-2020
SITUACION	ESTADIO RUTA DE LA PLATA. ZAMORA	ESCALA: 1/50
PLANO	ESQUEMAS ELECTRICOS	FIRMADO:
PORFIRIO DOMINGUEZ HERRERO ARQUITECTO <small>CALLE SANTA CLARA, 32, 1ª IZQ. 49015, ZAMORA. TLF/FAX: 980511297. E-MAIL: porfiriodominguez.arquitecto@coal.es</small>		

LEYENDA CTE HS-3	
	APERTURA DE ADMISION
	APERTURA DE EXTRACCION
	APERTURA DE PASO
	CONDUCTO DE EXTRACCION

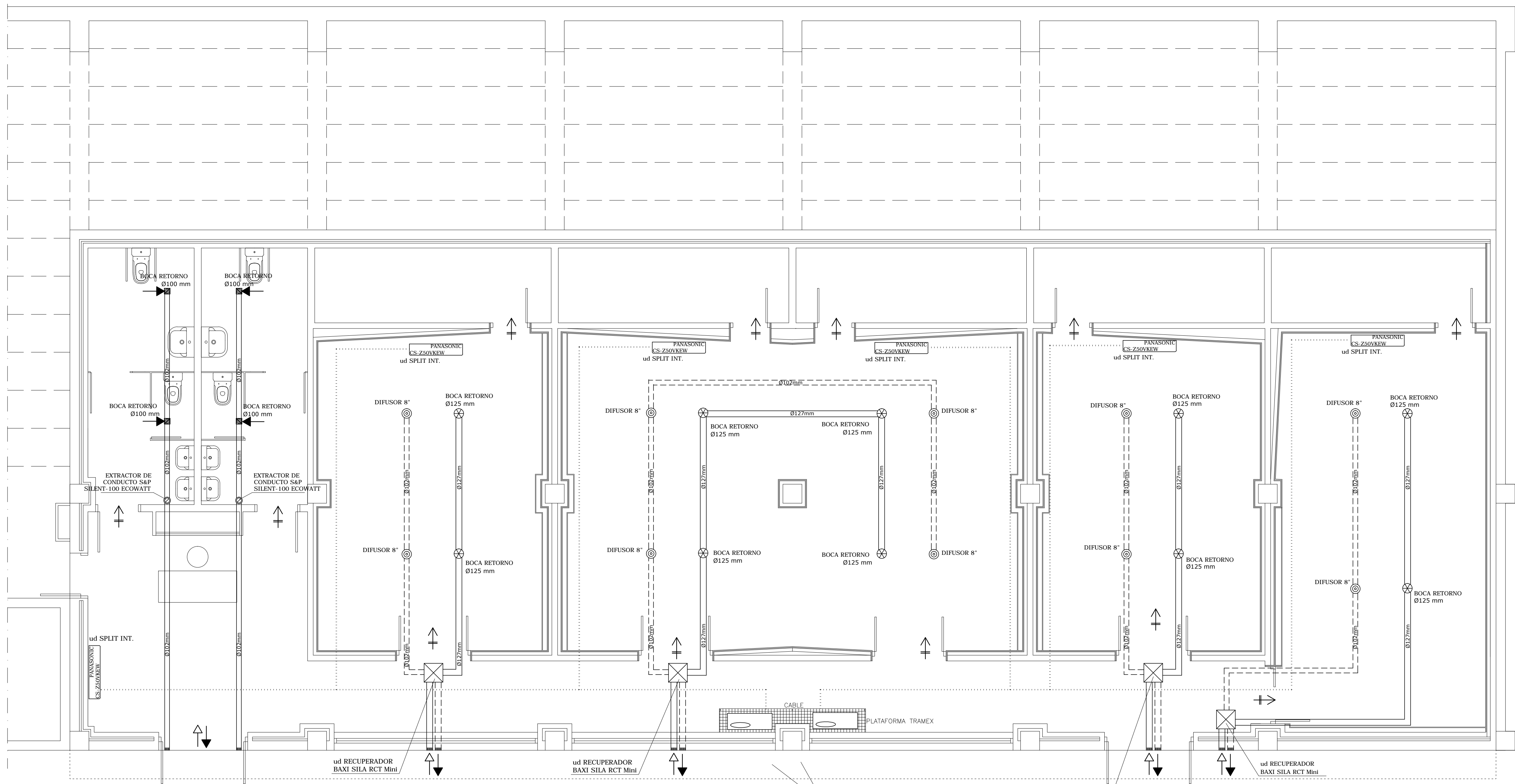

PROYECTO BÁSICO Y DE EJECUCIÓN DE:		PLANO Nº:
ADECUACIÓN DE LOCAL PARA SALAS MUNICIPALES DE ENSAYO		13
PROMOTOR	EXCMO. AYUNTAMIENTO DE ZAMORA	FECHA: JUNIO-2020
SITUACION	ESTADIO RUTA DE LA PLATA. ZAMORA	ESCALA: 1/50
PLANO	INST. DE CLIMATIZACIÓN y RENOVACIÓN DE AIRE	FIRMADO:
PORFIRIO DOMINGUEZ HERRERO ARQUITECTO <small>CALLE SANTA CLARA, 32, 1ª IZQ. 49015, ZAMORA. TLF/FAX: 980511297. E-MAIL: porfiriodominguez.arquitecto@coai.es</small>		